

LeBit Industrial Solutions

**CERTIFIED FOR**



Microsoft  
Dynamics

**NAV 2013**

[www.\*LeBit\*.net](http://www.LeBit.net)

Projektverwaltung,  
Engineering, Consulting,  
Anlagenbau  
mit  
Microsoft Dynamics

- Projektvertrieb
- Projektkalkulation
- Angebotserstellung
- Dokumentenverwaltung
- Vertragsverwaltung debitorisch & kreditorisch
- Bürgschaftsverwaltung
- Projekteinkauf
  - Projektsteuerung
- Eskalationsmanagement
- Projektablaufplanung
- Ressourcenplanung
- Terminmanagement
- Geräteverwaltung
- Automatisierte Kundenabrechnung
- Automatisierte Lieferantenabrechnung
- Projektbuchhaltung
- WIP-Bewertung
- Projektcontrolling
- Projektbezogene Liquiditätsprognose

Das Management von Projekten ist ein komplexer vernetzter Prozess. Nur in ERP und Finanzmanagement integrierte Softwarelösungen können ihn in seiner Gesamtheit abbilden. So ist sichergestellt, dass nicht aus Informationsverlusten Geldverluste werden.

Wenn die Software die Anwender aktiv durch den Prozess führt und ihm genau die an seinem Arbeitsplatz erforderlichen Informationen bereitstellt, ist ein effizientes und damit ressourcenschonendes Arbeiten möglich. LeBit Industrial Solutions ist die Antwort auf diese Anforderungen der Unternehmen.

Das LeBit Industrial Solutions-Team bringt viele Jahrzehnte Erfahrung zum Thema Software in Dienstleistungsunternehmen mit, gepaart mit aktuellem Know How über moderne Technologien. LeBit Industrial Solutions nutzt als Basis Microsoft Dynamics NAV, die weltweit bewährte ERP-Software. Viele Standardanforderungen werden damit kostengünstig abgedeckt und auch der internationale Einsatz von LeBit Industrial Solutions ist möglich.



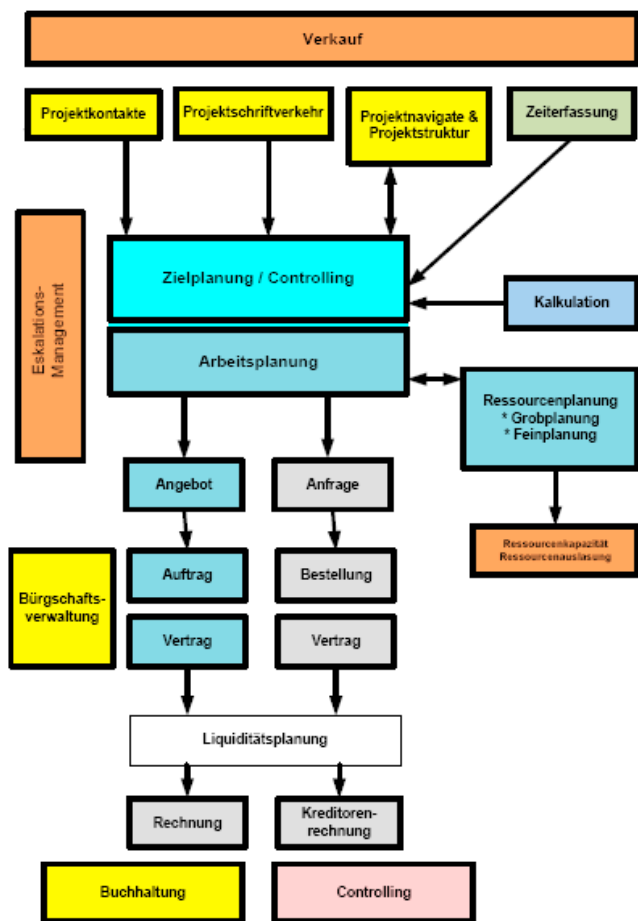

LeBit Industrial Solutions wird die Prozesse Ihres Unternehmens positiv verändern. Sie sparen Zeit, weil Doppelerfassungen der Vergangenheit angehören. Sie optimieren die Entscheidungswege, weil jeder Mitarbeiter sofort Zielstellung und Priorität seiner Aufgaben erkennen kann. Sie profitieren von einem Informationsspektrum, das Ihnen eine zuverlässige Planung ermöglicht. Sie haben mehr Zeit für Investitionen, weil ihr Tagesgeschäft effizienter abgewickelt werden kann.

Sind sie bereit für LeBit Industrial Solutions?



# VERTRIEB STEUERN - VOLUMEN STEIGERN

## Projektvertrieb

Ohne Kunden kein Projekt. Ein effektiver Vertrieb ist die Basis für eine kontinuierliche Projektstätigkeit und eine gezielte Expansion. Mit den Modulen von LeBit Industrial Solutions können Sie Leads aus dem Internet oder von Call-Centern auf die Verkäufer verteilen. Die Vertriebstätigkeit kann detailliert überwacht und bewertet werden. Alle Dokumente aus der Angebotsphase werden dem potentiellen Projekt übergeben, alle Angebotsversionen archiviert. Zur Generierung neuer Leads können flexible Kontaktprofile genutzt werden.

## Projektkalkulation

Ein Projekt zu planen, ist nicht einfach, es zu konfigurieren aber schon. Einfach zu bedienende Oberflächen erlauben eine Sofortkalkulation. Nach der Auswahl einer entsprechenden Projekt-schablone werden die Sollaufgaben strukturiert angelegt und mit aktuellen Preisen bewertet. Mit LeBit Industrial Solutions können sie verschiedene Kalkulationsvarianten parallel verwalten, um z.B. mit unterschiedlichen Aufschlägen oder Mengen zu kalkulieren. Auch ein direkter Zugriff auf gespeicherte Kalkulationen ähnlicher Projekte ist möglich. Bei der Kalkulation wird zwischen internen und externen Positionen unterschieden, so dass ohne Mehraufwand zeitgleich eine Angebotsvorbereitung und ein Projektablaufplan-Grundgerüst entsteht. Auf Basis der Erfassung kann jederzeit eine Deckungsbeitragsvorschau und eine Projekt-Liquiditätsvorschau erstellt werden.

### Projektvertrieb

- Leadverteilung
- Kontaktprofilierung
- Vertriebs-Workflow mit Aufgabenmanagement
- Vertriebscontrolling

### Projektkalkulation

- Projektschablonen
- Kalkulationsvarianten
- Deckungsbeitrags-Vorschau
- Grenzkostenrechnung
- Angebotserstellung

The screenshot displays a software window titled 'Projektvertrieb' with a menu bar and a toolbar. The main area contains a table with columns for 'Projektname', 'Beschreibung', 'Projekttyp', 'Angebotsumme', 'Preis', 'USt', 'Netto-USt', 'Bruttosumme', 'Deckungsbeitrag', 'Umsatzsteuer', 'Steuern', 'Netto', and 'Brutto'. The table lists various tasks such as 'Projektplanung', 'Angebotserstellung', 'Projektüberwachung', and 'Projektabschluss' with their respective costs and contributions. Below the table, there are sections for 'Projektcharakteristika' and 'Projektinformationen'.

Projektname	Beschreibung	Projekttyp	Angebotsumme	Preis	USt	Netto-USt	Bruttosumme	Deckungsbeitrag	Umsatzsteuer	Steuern	Netto	Brutto
1000	Projektplanung	Projektplanung	1.500,00	1.500,00	0,00	1.500,00	1.500,00	0,00	0,00	0,00	1.500,00	1.500,00
1010	Angebotserstellung	Angebotserstellung	1.500,00	1.500,00	0,00	1.500,00	1.500,00	0,00	0,00	0,00	1.500,00	1.500,00
1020	Projektüberwachung	Projektüberwachung	1.500,00	1.500,00	0,00	1.500,00	1.500,00	0,00	0,00	0,00	1.500,00	1.500,00
1030	Projektabschluss	Projektabschluss	1.500,00	1.500,00	0,00	1.500,00	1.500,00	0,00	0,00	0,00	1.500,00	1.500,00
1040	Projektplanung	Projektplanung	1.500,00	1.500,00	0,00	1.500,00	1.500,00	0,00	0,00	0,00	1.500,00	1.500,00
1050	Angebotserstellung	Angebotserstellung	1.500,00	1.500,00	0,00	1.500,00	1.500,00	0,00	0,00	0,00	1.500,00	1.500,00
1060	Projektüberwachung	Projektüberwachung	1.500,00	1.500,00	0,00	1.500,00	1.500,00	0,00	0,00	0,00	1.500,00	1.500,00
1070	Projektabschluss	Projektabschluss	1.500,00	1.500,00	0,00	1.500,00	1.500,00	0,00	0,00	0,00	1.500,00	1.500,00
1080	Projektplanung	Projektplanung	1.500,00	1.500,00	0,00	1.500,00	1.500,00	0,00	0,00	0,00	1.500,00	1.500,00
1090	Angebotserstellung	Angebotserstellung	1.500,00	1.500,00	0,00	1.500,00	1.500,00	0,00	0,00	0,00	1.500,00	1.500,00
1100	Projektüberwachung	Projektüberwachung	1.500,00	1.500,00	0,00	1.500,00	1.500,00	0,00	0,00	0,00	1.500,00	1.500,00
1110	Projektabschluss	Projektabschluss	1.500,00	1.500,00	0,00	1.500,00	1.500,00	0,00	0,00	0,00	1.500,00	1.500,00
1120	Projektplanung	Projektplanung	1.500,00	1.500,00	0,00	1.500,00	1.500,00	0,00	0,00	0,00	1.500,00	1.500,00
1130	Angebotserstellung	Angebotserstellung	1.500,00	1.500,00	0,00	1.500,00	1.500,00	0,00	0,00	0,00	1.500,00	1.500,00
1140	Projektüberwachung	Projektüberwachung	1.500,00	1.500,00	0,00	1.500,00	1.500,00	0,00	0,00	0,00	1.500,00	1.500,00
1150	Projektabschluss	Projektabschluss	1.500,00	1.500,00	0,00	1.500,00	1.500,00	0,00	0,00	0,00	1.500,00	1.500,00
1160	Projektplanung	Projektplanung	1.500,00	1.500,00	0,00	1.500,00	1.500,00	0,00	0,00	0,00	1.500,00	1.500,00
1170	Angebotserstellung	Angebotserstellung	1.500,00	1.500,00	0,00	1.500,00	1.500,00	0,00	0,00	0,00	1.500,00	1.500,00
1180	Projektüberwachung	Projektüberwachung	1.500,00	1.500,00	0,00	1.500,00	1.500,00	0,00	0,00	0,00	1.500,00	1.500,00
1190	Projektabschluss	Projektabschluss	1.500,00	1.500,00	0,00	1.500,00	1.500,00	0,00	0,00	0,00	1.500,00	1.500,00
1200	Projektplanung	Projektplanung	1.500,00	1.500,00	0,00	1.500,00	1.500,00	0,00	0,00	0,00	1.500,00	1.500,00
1210	Angebotserstellung	Angebotserstellung	1.500,00	1.500,00	0,00	1.500,00	1.500,00	0,00	0,00	0,00	1.500,00	1.500,00
1220	Projektüberwachung	Projektüberwachung	1.500,00	1.500,00	0,00	1.500,00	1.500,00	0,00	0,00	0,00	1.500,00	1.500,00
1230	Projektabschluss	Projektabschluss	1.500,00	1.500,00	0,00	1.500,00	1.500,00	0,00	0,00	0,00	1.500,00	1.500,00
1240	Projektplanung	Projektplanung	1.500,00	1.500,00	0,00	1.500,00	1.500,00	0,00	0,00	0,00	1.500,00	1.500,00
1250	Angebotserstellung	Angebotserstellung	1.500,00	1.500,00	0,00	1.500,00	1.500,00	0,00	0,00	0,00	1.500,00	1.500,00
1260	Projektüberwachung	Projektüberwachung	1.500,00	1.500,00	0,00	1.500,00	1.500,00	0,00	0,00	0,00	1.500,00	1.500,00
1270	Projektabschluss	Projektabschluss	1.500,00	1.500,00	0,00	1.500,00	1.500,00	0,00	0,00	0,00	1.500,00	1.500,00
1280	Projektplanung	Projektplanung	1.500,00	1.500,00	0,00	1.500,00	1.500,00	0,00	0,00	0,00	1.500,00	1.500,00
1290	Angebotserstellung	Angebotserstellung	1.500,00	1.500,00	0,00	1.500,00	1.500,00	0,00	0,00	0,00	1.500,00	1.500,00
1300	Projektüberwachung	Projektüberwachung	1.500,00	1.500,00	0,00	1.500,00	1.500,00	0,00	0,00	0,00	1.500,00	1.500,00
1310	Projektabschluss	Projektabschluss	1.500,00	1.500,00	0,00	1.500,00	1.500,00	0,00	0,00	0,00	1.500,00	1.500,00
1320	Projektplanung	Projektplanung	1.500,00	1.500,00	0,00	1.500,00	1.500,00	0,00	0,00	0,00	1.500,00	1.500,00
1330	Angebotserstellung	Angebotserstellung	1.500,00	1.500,00	0,00	1.500,00	1.500,00	0,00	0,00	0,00	1.500,00	1.500,00
1340	Projektüberwachung	Projektüberwachung	1.500,00	1.500,00	0,00	1.500,00	1.500,00	0,00	0,00	0,00	1.500,00	1.500,00
1350	Projektabschluss	Projektabschluss	1.500,00	1.500,00	0,00	1.500,00	1.500,00	0,00	0,00	0,00	1.500,00	1.500,00
1360	Projektplanung	Projektplanung	1.500,00	1.500,00	0,00	1.500,00	1.500,00	0,00	0,00	0,00	1.500,00	1.500,00
1370	Angebotserstellung	Angebotserstellung	1.500,00	1.500,00	0,00	1.500,00	1.500,00	0,00	0,00	0,00	1.500,00	1.500,00
1380	Projektüberwachung	Projektüberwachung	1.500,00	1.500,00	0,00	1.500,00	1.500,00	0,00	0,00	0,00	1.500,00	1.500,00
1390	Projektabschluss	Projektabschluss	1.500,00	1.500,00	0,00	1.500,00	1.500,00	0,00	0,00	0,00	1.500,00	1.500,00
1400	Projektplanung	Projektplanung	1.500,00	1.500,00	0,00	1.500,00	1.500,00	0,00	0,00	0,00	1.500,00	1.500,00
1410	Angebotserstellung	Angebotserstellung	1.500,00	1.500,00	0,00	1.500,00	1.500,00	0,00	0,00	0,00	1.500,00	1.500,00
1420	Projektüberwachung	Projektüberwachung	1.500,00	1.500,00	0,00	1.500,00	1.500,00	0,00	0,00	0,00	1.500,00	1.500,00
1430	Projektabschluss	Projektabschluss	1.500,00	1.500,00	0,00	1.500,00	1.500,00	0,00	0,00	0,00	1.500,00	1.500,00
1440	Projektplanung	Projektplanung	1.500,00	1.500,00	0,00	1.500,00	1.500,00	0,00	0,00	0,00	1.500,00	1.500,00
1450	Angebotserstellung	Angebotserstellung	1.500,00	1.500,00	0,00	1.500,00	1.500,00	0,00	0,00	0,00	1.500,00	1.500,00
1460	Projektüberwachung	Projektüberwachung	1.500,00	1.500,00	0,00	1.500,00	1.500,00	0,00	0,00	0,00	1.500,00	1.500,00
1470	Projektabschluss	Projektabschluss	1.500,00	1.500,00	0,00	1.500,00	1.500,00	0,00	0,00	0,00	1.500,00	1.500,00
1480	Projektplanung	Projektplanung	1.500,00	1.500,00	0,00	1.500,00	1.500,00	0,00	0,00	0,00	1.500,00	1.500,00
1490	Angebotserstellung	Angebotserstellung	1.500,00	1.500,00	0,00	1.500,00	1.500,00	0,00	0,00	0,00	1.500,00	1.500,00
1500	Projektüberwachung	Projektüberwachung	1.500,00	1.500,00	0,00	1.500,00	1.500,00	0,00	0,00	0,00	1.500,00	1.500,00
1510	Projektabschluss	Projektabschluss	1.500,00	1.500,00	0,00	1.500,00	1.500,00	0,00	0,00	0,00	1.500,00	1.500,00
1520	Projektplanung	Projektplanung	1.500,00	1.500,00	0,00	1.500,00	1.500,00	0,00	0,00	0,00	1.500,00	1.500,00
1530	Angebotserstellung	Angebotserstellung	1.500,00	1.500,00	0,00	1.500,00	1.500,00	0,00	0,00	0,00	1.500,00	1.500,00
1540	Projektüberwachung	Projektüberwachung	1.500,00	1.500,00	0,00	1.500,00	1.500,00	0,00	0,00	0,00	1.500,00	1.500,00
1550	Projektabschluss	Projektabschluss	1.500,00	1.500,00	0,00	1.500,00	1.500,00	0,00	0,00	0,00	1.500,00	1.500,00
1560	Projektplanung	Projektplanung	1.500,00	1.500,00	0,00	1.500,00	1.500,00	0,00	0,00	0,00	1.500,00	1.500,00
1570	Angebotserstellung	Angebotserstellung	1.500,00	1.500,00	0,00	1.500,00	1.500,00	0,00	0,00	0,00	1.500,00	1.500,00
1580	Projektüberwachung	Projektüberwachung	1.500,00	1.500,00	0,00	1.500,00	1.500,00	0,00	0,00	0,00	1.500,00	1.500,00
1590	Projektabschluss	Projektabschluss	1.500,00	1.500,00	0,00	1.500,00	1.500,00	0,00	0,00	0,00	1.500,00	1.500,00
1600	Projektplanung	Projektplanung	1.500,00	1.500,00	0,00	1.500,00	1.500,00	0,00	0,00	0,00	1.500,00	1.500,00
1610	Angebotserstellung	Angebotserstellung	1.500,00	1.500,00	0,00	1.500,00	1.500,00	0,00	0,00	0,00	1.500,00	1.500,00
1620	Projektüberwachung	Projektüberwachung	1.500,00	1.500,00	0,00	1.500,00	1.500,00	0,00	0,00	0,00	1.500,00	1.500,00
1630	Projektabschluss	Projektabschluss	1.500,00	1.500,00	0,00	1.500,00	1.500,00	0,00	0,00	0,00	1.500,00	1.500,00
1640	Projektplanung	Projektplanung	1.500,00	1.500,00	0,00	1.500,00	1.500,00	0,00	0,00	0,00	1.500,00	1.500,00
1650	Angebotserstellung	Angebotserstellung	1.500,00	1.500,00	0,00	1.500,00	1.500,00	0,00	0,00	0,00	1.500,00	1.500,00
1660	Projektüberwachung	Projektüberwachung	1.500,00	1.500,00	0,00	1.500,00	1.500,00	0,00	0,00	0,00	1.500,00	1.500,00
1670	Projektabschluss	Projektabschluss	1.500,00	1.500,00	0,00	1.500,00	1.500,00	0,00	0,00	0,00	1.500,00	1.500,00
1680	Projektplanung	Projektplanung	1.500,00	1.500,00	0,00	1.500,00	1.500,00	0,00	0,00	0,00	1.500,00	1.500,00
1690	Angebotserstellung	Angebotserstellung	1.500,00	1.500,00	0,00	1.500,00	1.500,00	0,00	0,00	0,00	1.500,00	1.500,00
1700	Projektüberwachung	Projektüberwachung	1.500,00	1.500,00	0,00	1.500,00	1.500,00	0,00	0,00	0,00	1.500,00	1.500,00
1710	Projektabschluss	Projektabschluss	1.500,00	1.500,00	0,00	1.500,00	1.500,00	0,00	0,00	0,00	1.500,00	1.500,00
1720	Projektplanung	Projektplanung	1.500,00	1.500,00	0,00	1.500,00	1.500,00	0,00	0,00	0,00	1.500,00	1.500,00
1730	Angebotserstellung	Angebotserstellung	1.500,00	1.500,00	0,00	1.500,00	1.500,00	0,00	0,00	0,00	1.500,00	1.500,00
1740	Projektüberwachung	Projektüberwachung	1.500,00	1.500,00	0,00	1.500,00	1.500,00	0,00	0,00	0,00	1.500,00	1.500,00
1750	Projektabschluss	Projektabschluss	1.500,00	1.500,00	0,00	1.500,00	1.500,00	0,00	0,00	0,00	1.500,00	1.500,00
1760	Projektplanung	Projektplanung	1.500,00	1.500,00	0,00	1.500,00	1.500,00	0,00	0,00	0,00	1.500,00	1.500,00
1770	Angebotserstellung	Angebotserstellung	1.500,00	1.500,00	0,00	1.500,00	1.500,00	0,00	0,00	0,00	1.500,00	1.500,00
1780	Projektüberwachung	Projektüberwachung	1.500,00	1.500,00	0,00	1.500,00	1.500,00	0,00	0,00	0,00	1.500,00	1.500,00
1790	Projektabschluss	Projektabschluss	1.500,00	1.500,00	0,00	1.500,00	1.500,0					

# GUTE VERTRÄGE - GUTE ZUSAMMENARBEIT

Auf der Basis der Projektgliederung und der Vorkalkulation werden automatisch strukturierte Angebote erstellt, für die ein internes Kalkulationsblatt die Spannen zu den Grenzkosten aufzeigt und Sie so für Preisverhandlungen bestens vorbereitet. Und die Ausgabe der Projektplanung als verknüpfte MS-Project-Datei ermöglicht eine gute Visualisierung beim Kundengespräch.

## Vertragsverwaltung

Der Vertrag ist unterschrieben, jetzt geht die Arbeit richtig los. Die Kalkulation wird überprüft, alle Unterlagen werden komplettiert. Die Prozesse des Vertragsmanagements werden bei allen Ergänzungen und Änderungen benötigt. Ratenzahlungspläne sind anzupassen und eventuell Bürgschaften auszureichen.

## Projekteinkauf

Ganz egal, ob Sie Subunternehmer binden oder Material und Leistung nach Anforderung beschaffen: Im Einkauf wird der Gewinn gemacht. Ein permanenter Abgleich der Beschaffung mit der Vorkalkulation ist ebenso selbstverständlich wie der gewichtete Vergleich von Preisfragen. Ein besonderes Highlight stellt die halbautomatische Lieferantenauswahl dar, die Gebiete und Fähigkeiten der Subunternehmer berücksichtigt.

Je nach Beschaffungspolitik der Unternehmen kann der Einkauf einfach vom Projektleiter abgewickelt werden oder in die Bedarfsplanung eines Zentraleinkaufs eingehen. Natürlich stehen auch im Einkauf Zahlungsplanung und Bürgschaftsverwaltung zur Verfügung. Alle Projekteinkäufe gehen automatisch in die Nachkalkulation ein.



Abbildung 2: Vorkalkulation



Abbildung 3: MS-Project-Integration

### Vertragsverwaltung

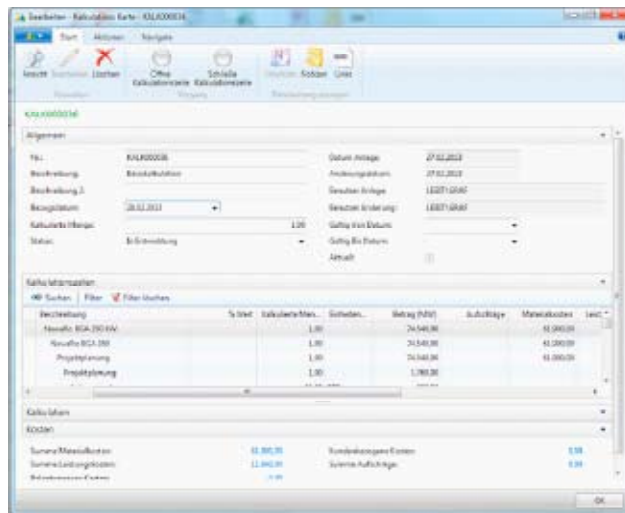
- Zahlungsplanung
- Bürgschaftsverwaltung
- Vertragsänderungs- und ergänzungsverwaltung

### Beschaffung

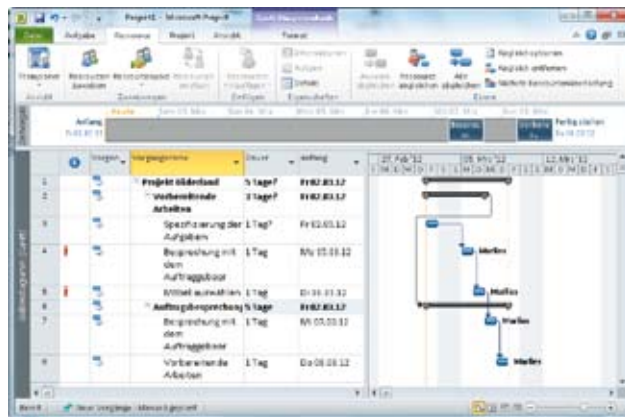
- Vorkalkulation
- Automatisierbare Preisfragen mit Vergleich
- Vertragsbindung
- Zahlungsplanung
- Bürgschaftsverwaltung
- Verwaltung Lieferantenkompetenzen

# DIE ZAHLEN IM BLICK

## Projekttablaufplanung

In der Projektvorbereitung werden viele Funktionsbereiche der Software genutzt. Der Kundenauftrag wird evtl. nach den Analysen vor Ort geändert, die ersten Dienstleister werden gebunden.

Das Terminmanagement kann unter Nutzung vordefinierter Schablonen individuelle Terminpläne aufbauen. Ein Verschiebemanagement bei Terminverzögerungen sorgt für aktuelle Übersichten. Alle Projektdokumente werden gesammelt und die Projektbeteiligten definiert.

## Projektsteuerung

Für die Projektleiter vor Ort und auch die verantwortlichen Projektbetreuer ist es besonders wichtig, auf den ersten Blick zu sehen, wie es mit den Projekten steht. Komfortable Übersichten mit Farbleitsystem sorgen für schnelle Information. Das Projektcockpit zeigt die wichtigsten Informationen auf den ersten Blick an und erlaubt eine komfortable Suche nach detaillierteren Informationen. Jede Planänderung wird protokolliert und auf Terminverschiebungen kann, unter Berücksichtigung der durch andere Projekte gebundenen Kapazitäten, reagiert werden.

Projektvorbereitung

- Auftragsänderung
- Subunternehmerbindung
- Terminverschiebungen
- Projektkontakte festlegen
- Dokumente verwalten

Projektbetreuung / Projektleitung

- Aktuelle Statusübersichten
- Meilensteine mit Terminmanagement
- Zustandsfortschreibung
- Projekttagbuch, Projekt-Cockpit



Abbildung 4: Vertrag



# ALLE PROJEKTE IM GRIFF

## Projektbezogene Fertigung

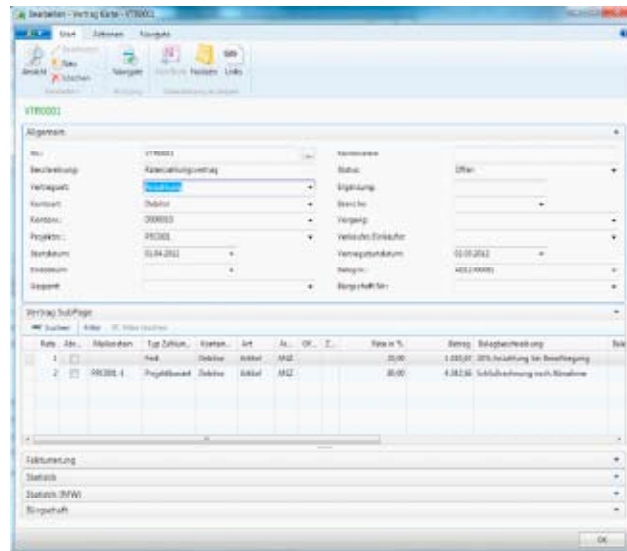
Für Projekte mit Fertigungskomponenten, vom Musterbau bis zur Anlagenerstellung, werden ohne große Stammdatenpflege die benötigten Fertigungsdokumente erstellt. Soweit vorhanden, werden Stücklisten und Arbeitspläne genutzt, wenn nicht, werden diese dynamisch durch den Projektfortschritt erstellt.

## Einsatzplanung

Um die knappe Ressource Mensch effektiv einzusetzen, bietet LeBit Industrial Solutions eine intuitiv bedienbare Einsatzplanung an. Auf einen Blick sind Kapazitätsengpässe zu sehen. Abhängigkeiten und Parallelbearbeitungen werden bei Terminverschiebungen berücksichtigt. Die Planung schließt auch die Geräteplanung mit ein, so dass immer alles rechtzeitig bereitgestellt werden kann. Und eine Aufgabenverschiebung auf einen anderen Mitarbeiter ist nur ein Mausklick.

Die Abhängigkeiten der Planung werden automatisch berücksichtigt, von der Reihenfolgeplanung über parallele Abläufe bis zu Netzwerk-Abhängigkeiten. So wird der Rechner zum echten Planungshilfsmittel.

Wird LeBit Industrial Solutions zusammen mit anderen Modulen von Microsoft Dynamics NAV genutzt, erfolgt eine übergreifende Kapazitätsplanung, die die Fertigung ebenso mit einschließt wie die Instandhaltung.

Bei der Auswahl der Ressourcen erfolgt ein Systemvorschlag nach benötigter Qualifikation, zeitlicher Verfügbarkeit und ggf. räumlicher Nähe zum Projektstandort. Über die integrierte MapPoint-Anbindung werden Weg und Fahrzeit berechnet.

System	No.	In ...	Ab ...	Name	27.02.13	28.02.13	01.03.13
		Nein	123456789012	Fertigungsstelle			
		Nein	APU	Andreas Probst	8,00	8,00	8,00
		Nein	BDa	Barbara Dornenberg	8,00	8,00	8,00
		Nein	IL	Langkatzen	8,00	8,00	8,00
		Nein	RR	Rene Ruling	8,00	8,00	8,00
		Nein	RUN	Michael Runge	8,00	8,00	8,00

Abbildung 4: Projektstruktur mit Eskalation

	Budget Original	Budget Istwert (mit Nachträge)	auftrags	abgeschl.	behalten
Vertragswert:	3.053,33	3.853,33	3.853,33	0,00	0,00
Eigenleistung	1.500,00	2.000,00	0,00	0,00	0,00
Fremdleistung	0,00	0,00	0,00	0,00	0,00
sonstige Kosten	0,00	70,00	70,00	0,00	0,00
Material	200,00	200,00	20,00	0,00	0,00
Dispositionsgruppen	0,00	0,00	0,00	0,00	0,00
Lohnne Kosten	1.833,00	1.309,00	90,00	70,00	0,00
Differenz:	1.223,33	344,33	4.954,33	-70,00	0,00
in %:	28,21	14,73	90,04	0,01	0,00
Residualplan					4.790,00
Ressourcenplan					34,00

Abbildung 5: Projektcontrolling

## Projektbezogene Fertigung

- Musterproduktion
- Anlagenbau
- automatische Stücklistenenerstellung

## Einsatzplanung

- Grafische Plantafel per Drag&Drop
- Berücksichtigung von Kapazitäten
- Berücksichtigung von Abhängigkeiten

# KOSTEN UND ZEITEN SENKEN

## Zeiterfassung, Außeneinsatz

Die Projektzeiten können in einer einfachen Maske erfasst werden. Alternativ kann eine Excelerfassung generiert und ausgefüllt importiert werden. Bei Bedarf kann sich der Mitarbeiter seine Kontakte und Aufgaben in sein Microsoft-Outlook übernehmen und mit einem Knopfdruck die wichtigsten Projektinformationen als Microsoft-Word- oder Microsoft-Excel-Datei auf sein Notebook oder PDA kopieren.

Für Online-Arbeiter kann optional der Microsoft SharePointPortal-Server eingebunden werden, so dass direkt aus dem Web erfasst und auf die erforderlichen Informationen zugegriffen werden kann.

## Automatisierte Fakturierung

Wer kennt das nicht? Die Abschlagsrechnung an den Kunden wurde später geschrieben, als es der Projektfortschritt zugelassen hätte. Mit LeBit Industrial Solutions kann das nicht mehr passieren. Nach Meilensteinfortschritt werden automatische Abschlagsrechnungen erstellt und auch korrekt kontiert. Das Layout kann frei gewählt werden. Vertragsergänzungen können auf dem gleichen Beleg stehen oder separat abgerechnet werden. Bei einer Abrechnung nach Leistung können die gemeldeten Zeiten und Nebenkosten automatisch fakturiert werden. Natürlich kann auch jeder Beleg manuell einem Projekt zugeordnet werden.



Abbildung 6: Projektdokumente

## Zeiterfassung, Außeneinsatz

- Einfache Zeiterfassungsmasken
- Excel-Erfassungssatellit
- Abgleich zu Outlook, Excel und Word für Außeneinsätze
- optionales Web-Frontend

## Abrechnung

- Einzel- und Sammelabrechnung
- Abrechnung nach Meilensteinreichung und Zahlungsplan
- Leistungsabrechnung
- Automatisierte Kreditorenabrechnung im Gutschriftsverfahren



# SCHLANKE VERWALTUNG - FETTE ZAHLEN

## Automatisierte Abrechnung

Die Bearbeitung der Rechnungen von Subunternehmern kosten viel Zeit und Kapazität. Bei der Abrechnung im Gutschriftsverfahren erzeugt LeBit Industrial Solutions die Abrechnungsbelege nach einer Freigabe der Leistungen durch die Projektleiter automatisch.

## Buchhaltung

Oft als Herzstück des Unternehmens bezeichnet, ist die Buchhaltung im Projektbetrieb die zentrale Stelle für das Management der Geldflüsse. LeBit Industrial Solutions bietet eine komplette Anzahlungsbuchhaltung nach deutschen und internationalen Bilanzierungsrichtlinien. Jahresabschlüsse, Steueränderungen usw. verlieren ihren Schrecken. Die bewährte und zertifizierte Finanzbuchhaltung von Microsoft Dynamics NAV wurde noch um projektspezifische Module wie z.B. ein besonders flexibles Zahlungsmanagement oder die Prüfung der Freistellung der Subunternehmer erweitert. Immer wichtiger wird auch ein an die Bedürfnisse der Projektdienstleister angepasstes Liquiditätsmanagement. Mit LeBit Industrial Solutions können Sie aus Projektverkäufen, debitorischen und kreditorischen Zahlungsplänen und allen weiteren bekannten Geldbewegungen eine taggenaue Liquiditätsvorschau erstellen. Dies kann je Projekt erfolgen, so dass vor Unterdeckungen rechtzeitig gegengesteuert werden kann. LeBit Industrial Solutions unterstützt die Abwicklung von Projekten in mehreren Firmen durch gemeinsame Datennutzung und ausgefeilte Funktionen zur internen Weiterberechnung.

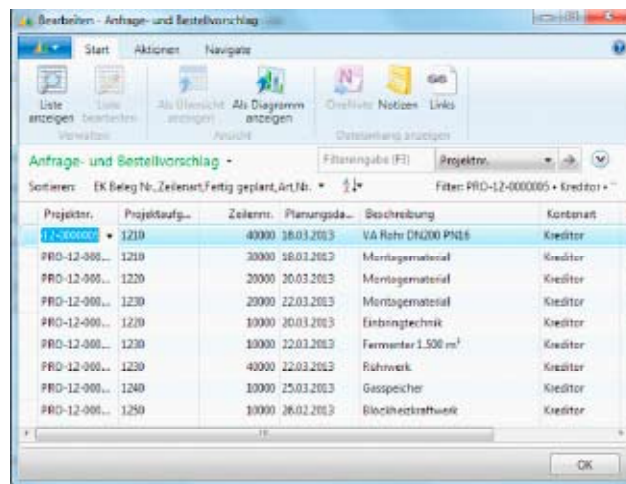

The screenshot shows a software window titled 'Bearbeiten - Anfrage- und Bestellvorschlag'. It contains a table with the following data:

Projektnr.	Projektaufg.	Zeilennr.	Planungsda...	Beschreibung	Kontotyp
12-0000	1210	4000	18.03.2013	VA Rohr DN200 PN16	Kreditor
PRD-12-000...	1210	3000	18.03.2013	Montagematerial	Kreditor
PRD-12-000...	1220	2000	20.03.2013	Montagematerial	Kreditor
PRD-12-000...	1230	2000	22.03.2013	Montagematerial	Kreditor
PRD-12-000...	1210	1000	20.03.2013	Einbringtechnik	Kreditor
PRD-12-000...	1230	1000	22.03.2013	Fermenter 1.500 m³	Kreditor
PRD-12-000...	1230	4000	22.03.2013	Rührwerk	Kreditor
PRD-12-000...	1240	1000	25.03.2013	Gasspeicher	Kreditor
PRD-12-000...	1250	1000	26.02.2013	Blockheizkraftwerk	Kreditor

Abbildung 7: Beschaffungsvorschlag

## Projektbuchhaltung

- Zeitgenaue Umbuchung eingeforderte, erhaltene und geleistete Anzahlungen
- Automatisierte Schlussrechnungsbuchung
- Prüfung der Freistellung
- Flexibles Zahlungsmanagement

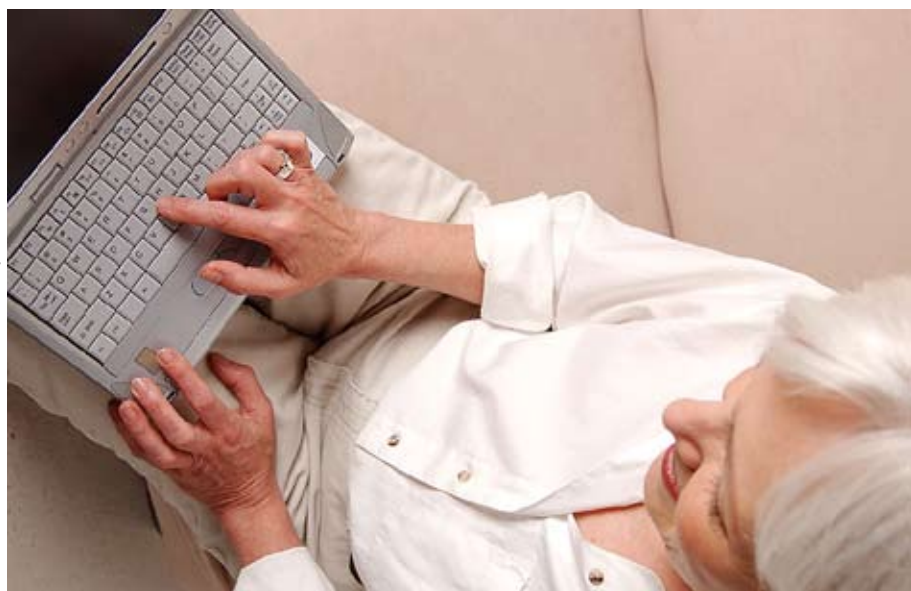

# PROJEKTE IM BLICK - PROJEKTE IM GRIFF

## Projektcontrolling

Mit den Controllingfunktionen von LeBit Industrial Solutions können Sie Plan-Ist-Vergleiche z.B. nach Typen, Merkmalen, Regionen, Vertriebsorganisationen, Teams uvm. erstellen.

Das Projektcontrolling greift vom Vertriebscontrolling über die Vorkalkulation, den permanenten Plan-Ist-Vergleich, die Liquiditätsplanung bis zur Schwachstellenanalyse in den Prozess ein. Eine DB-Ermittlung kann in verschiedenen Detaillierungsgraden erfolgen, so dass Erkenntnisse für neue Projekte gewonnen werden.

## Nach dem Projekt geht's weiter

Ein gelungenes Projekt ist die Basis neuer Geschäfte. Mit dem Modul zum After-Project-Service können sie periodische Folgearbeiten, Wartung, Hotline und Garantieabwicklung überwachen und steuern.

Wer LeBit Industrial Solutions für eigene Investitionsprojekte nutzt, kann Projekte bei Abschluss oder nach Fortschritt direkt in der Anlagenbuchhaltung aktivieren.

## Nützliche Add'Ons

LeBit Industrial Solutions arbeitet integriert mit den anderen LeBit-Branchenlösungen zusammen. So werden z.B. die Fähigkeiten eines Bewerbers bereits im Bewerbermanagement von PersonalMaximal erfasst. Wird der Bewerber zum Mitarbeiter, stehen diese Informationen automatisch für die Ressourcenauswahl der Einsatzplanung bereit. Ebenso fließen Reisekosten aus PersonalMaximal sofort in die Projektnachkalkulation ein. Nutzer der Instandhaltungssoftware LeBiINST können mit LeBit Industrial Solutions z.B. Großreparaturen planen und auf den gleichen Datenstamm zurückgreifen.

## Projektcontrolling

- Plan-Ist Vergleiche
- Mitlaufende Deckungsbeitrags-Ermittlung

## After Project Service & Investitionsverwaltung

- Pflegeverträge, Garantieverwaltung
- Übergabe in Anlagenbuchhaltung und technischen Service
- Projektdoku als knowledge base

## Weitere Möglichkeiten

- Anbindung Personalmanagement PersonalMaximal
- Anbindung Reisekostenmodul
- Integration Instandhaltung LeBiINST



Abbildung 8: Projektkontakte



Abbildung 9: Projektordner

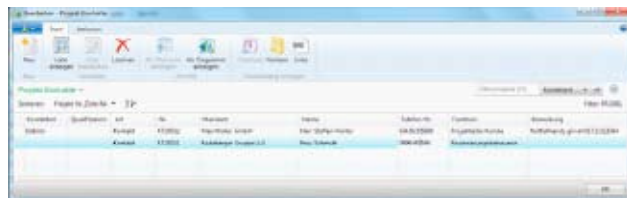

**Unsere Welt** verändert sich permanent. Einfache und effiziente Konzepte der Unternehmensorganisation helfen, diesen Wandel als Chance für die Entwicklung des eigenen Unternehmens zu nutzen. LeBit ist ein moderner Beratungsdienstleister, der mit diesem Anspruch Lösungen für die Umsetzung Ihrer Geschäftsmodelle erstellt. Bei LeBit arbeiten Fachleute unterschiedlicher Gebiete eng miteinander zusammen - Consultants, Programmierer und Kaufleute. Die große Erfahrung unserer Mitarbeiter, ständig aktualisiertes Know-how und moderne Tools bilden die Basis für die Unterstützung unserer Kunden. Dabei beachten wir nicht nur die aktuellen Anforderungen, sondern zeigen auch Perspektiven auf. Unsere Dienstleistungen entlasten Ihr Unternehmen, damit Sie mehr Zeit für Ihr eigentliches Kerngeschäft haben. In Projekten begleitet Sie LeBit als kompetenter Lösungspartner von der Analyse und Strukturierung Ihres Business-Modells bis zur erfolgreichen Umsetzung.

**Call to Action**

+49 (0)30 206 209 0



**Microsoft**® Partner

Gold Enterprise Resource Planning  
Silver Independent Software Vendor (ISV)

**LeBit Software & Consult GmbH**

Rotherstraße 22 | 10245 Berlin

Tel.: +49 (0)30 206 209 0

Fax: +49 (0)30 206 209 50

E-Mail [lebit@lebit.net](mailto:lebit@lebit.net) | Internet [www.lebit.net](http://www.lebit.net)