

LeBit Industrial Solutions

CERTIFIED FOR



Microsoft
Dynamics

NAV 2013

PERSONAL
MAXIMAL
powered by LeBit

Personalabrechnung

www.LeBit.net

AUF NUMMER SICHER



Setzen Sie auf Sicherheit und Transparenz bei Ihrer Lohn- und Gehaltsabrechnung?
Und wünschen Sie sich eine Payroll, die schnell und fehlerfrei arbeitet?

EINFACH UND SICHER PERSONAL ABRECHNEN

Steigende Komplexität in der Entgeltabrechnung

Die Lohn- und Gehaltsabrechnung ist eine der sensibelsten Bereiche Ihrer Personalarbeit. Die Abrechnung von Löhnen und Gehältern ist in den vergangenen Jahren auf Grund neuer Meldeverfahren und stetiger Änderung der gesetzlichen Grundlagen komplizierter geworden. Daher benötigen Sie eine verlässliche Software, die stets gesetzlich aktuell ist, Fehlberechnungen verhindert und Teilaufgaben abnimmt.

Assistentengestützte Abrechnung

PersonalMaximal Personalabrechnung gewährleistet Ihnen einen reibungslosen Ablauf auf Basis aktueller gesetzlicher Anforderungen mit Berücksichtigung von Branchenspezifika und unterschiedlicher Entlohnungsmodelle. Ob Monats-/ Stundenlöhner oder Teilzeitmitarbeiter, Kurzarbeit, unbezahlter Urlaub, Prämien, Wiedereintritte, wechselnde Sozialabgaben oder diverse Gesetzes- und Steuerregelungen: PersonalMaximal unterstützt Sie auch bei komplexen Lohnaufgaben optimal. Auch moderne Vergütungsmethoden, zum Beispiel Zielvereinbarungen und Erfolgsprämien, werden unkompliziert und nachvollziehbar abgerechnet.

Dank stets aktueller und zertifizierter Software mit PersonalMaximal Personalabrechnung auf der sicheren Seite.

PersonalMaximal Personalabrechnung verfügt selbstverständlich über alle erforderlichen amtlichen Zulassungen und Prüfungen, wie OFD-Prüfnummer, GKV-Zertifikat der ITSG und DATÜV-Zulassung. Verlassen Sie sich darauf, dass Sie Ihre Lohn- und Gehaltsabrechnung zu jeder Zeit auf Basis der aktuellsten Gesetzgebung durchführen.

PersonalMaximal Personalabrechnung Services

Der Trend, Funktionsbereiche auszulagern, ist in den letzten Jahren deutlich gestiegen. Dies erlaubt Ihnen, sich auf Ihr Kerngeschäft zu konzentrieren und Geschäftsprozesse zu optimieren. Profitieren Sie von einem echten Lohn-Full-Service. Geben Sie die fachliche Verantwortung Ihrer Lohnabrechnung in die Hände unserer Lohnspezialisten. Egal, auf welches Lohnprodukt von PersonalMaximal Sie setzen, Sie erhalten in jedem Fall einen verlässlichen Partner für Ihre Personalabrechnung.

Gesetzlich aktuell, pünktlich, fehlerfrei. Mit PersonalMaximal Personalabrechnung

EINGABE UND ÜBERPRÜFUNG DER DATEN

1.1 Stamm- datenpflege

Sie pflegen die Stammdaten aller Mitarbeiter und erfassen alle lohnrelevanten Daten von externen Stellen wie Krankenkassen oder Finanzamt (ELStAM).

1.2 Bewegungs- daten

Sie erfassen schnell und übersichtlich alle lohnrelevanten Informationen Ihrer Mitarbeiter. Dabei haben Sie die Wahl zwischen Einzel- oder Sammelerfassung, um die Daten anschließend unkompliziert zur Lohnabrechnung zusammenzuführen. Sie können außerdem Daten aus externen Systemen, z.B. aus Ihrer Zeiterfassung oder Reisekosten, importieren.

1.3 Eingabe überprüfen

Sie prüfen sämtliche Eingaben und Daten für Ihre bevorstehende Lohnabrechnung. Durch den integrierten Fehlerassistenten, vielfältige Prüfläufe und Plausibilitätsprüfungen werden fehlerhafte Eingaben und ggfls. Unstimmigkeiten angezeigt. Diese können Sie per Mausklick ganz einfach korrigieren.

Ihre Mitarbeiterstammdaten liegen in der zentralen Datenbank Ihres Personal-Maximal Systems und sind damit für alle Anwendungen automatisch aktuell verfügbar.

Vereinfachen und beschleunigen Sie Ihre Entgeltabrechnung durch die automatische Übernahme Ihrer Daten und die Vordefinition von Lohn- und Abzugsarten.

Minimieren Sie das Risiko einer fehlerhaften Eingabe von Abrechnungsdaten

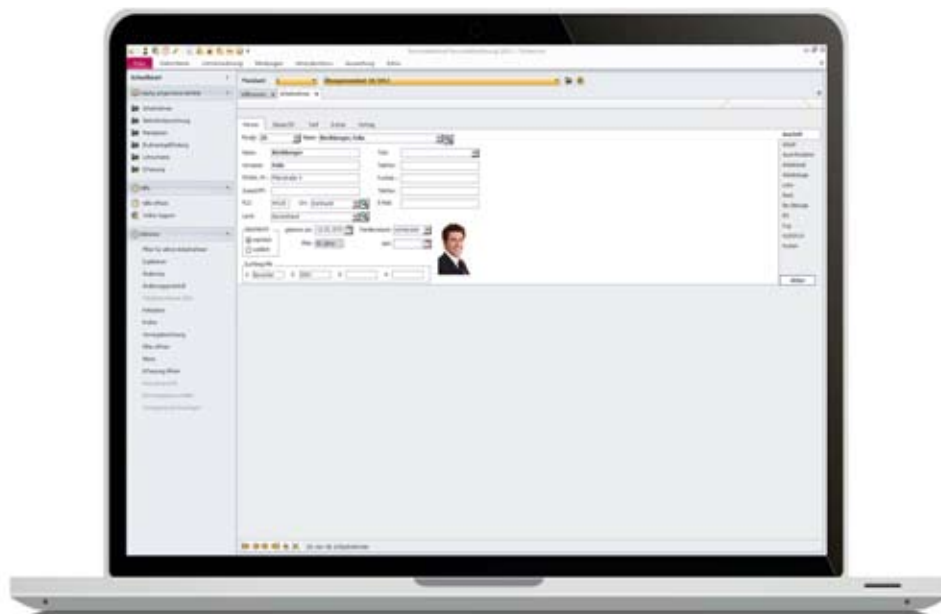

DURCHFÜHRUNG DER ABRECHNUNG

2.1 Abrechnung durchführen

Nach erfolgreichem Prüflauf ermitteln Sie im Handumdrehen Bruttolöhne und führen die Nettolohnberechnung durch, bei der neben Werten aus monatlich festen Be- und Abzügen schnell und sicher auch variable Bezüge berücksichtigt werden. Ausserdem bereiten Sie die elektronischen Meldungen für die Übermittlung vor.

2.2 Abrechnung prüfen

Nach der durchgeführten Abrechnung bestätigen Ihnen eine transparente Statusanzeige sowie auf Ihre Bedürfnisse anpassbare Auswertungen eine korrekte Abrechnung oder eventuell erforderliche Korrekturfälle.

2.3 Auszahlung

Sie zahlen Ihre Löhne und Gehälter. Selbstverständlich stehen Ihnen zahlreiche Zahlungsformen zur Verfügung:

- Überweisung in SEPA und in DTAUS-Format
- Barzahlung
- Lastschrift
- Scheck

Ihre Vorteile

Profitieren Sie von einer pünktlichen und fehlerfreien Abrechnung.

Verlassen Sie sich auf unsere jederzeit aktuelle Abrechnung, in der Gesetzesänderungen berücksichtigt sind und steigern Sie somit die Qualität der Abrechnung.

Vereinfachen Sie Ihre Lohn- und Gehaltszahlungen dank vielfältig bewährter Zahlungsformen.

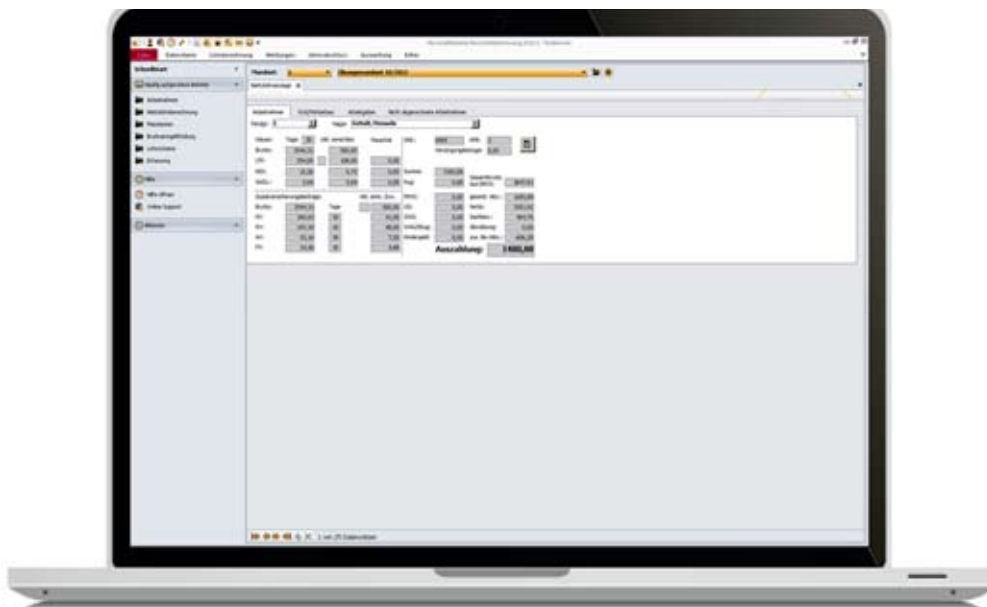

AUSWERTUNG UND BESCHEINIGUNGSWESEN

3.1 Lohnscheine Bescheinigungen

Sie erstellen alle Bescheinigungen von der Verdienstbescheinigung zum Antrag auf Krankengeld bis zur Arbeitsbescheinigung gem. § 312 SGB und vielen weiteren. Selbstverständlich decken die Auswertungen sowie Bescheinigungen die gesetzlichen und sozialversicherungsrechtlichen Anforderungen komplett ab.

3.2 Elektronische Meldungen

Über zertifizierte Kommunikationswege werden alle relevanten Meldungen elektronisch an die entsprechenden Ämter und Krankenkassen übermittelt.

- Krankenkassen-Meldungen
- Elektronische Beitragsnachweise
- AAG-Erstattungsanträge (U1 und U2)
- EEL(elektr. Verdienstbescheinigung zum Antrag auf Entgeltersatzleistungen)
- Lohnsteueranmeldung, Lohnsteuerbescheinigung

3.3 Fibu und Kostenrechnung

Sie übergeben Ihre Abrechnungsdaten an die Finanzbuchhaltung zur weiteren Bearbeitung.

PersonalMaximal bietet Ihnen zahlreiche Standardschnittstellen zu den gängigsten Buchhaltungsprogrammen in Deutschland.

Ihre Vorteile

Ein Sammeldruck erleichtert Ihren Arbeitsprozess und entlastet Sie so zusätzlich von administrativen Tätigkeiten.

Erstellen und übermitteln Sie alle elektronischen Meldungen schnell und übersichtlich mit Ihrem Meldeassistenten.

Automatisieren Sie die Übergabe Ihrer Abrechnungsdaten an Ihre Finanzbuchhaltung und minimieren Sie so Ihren Aufwand.

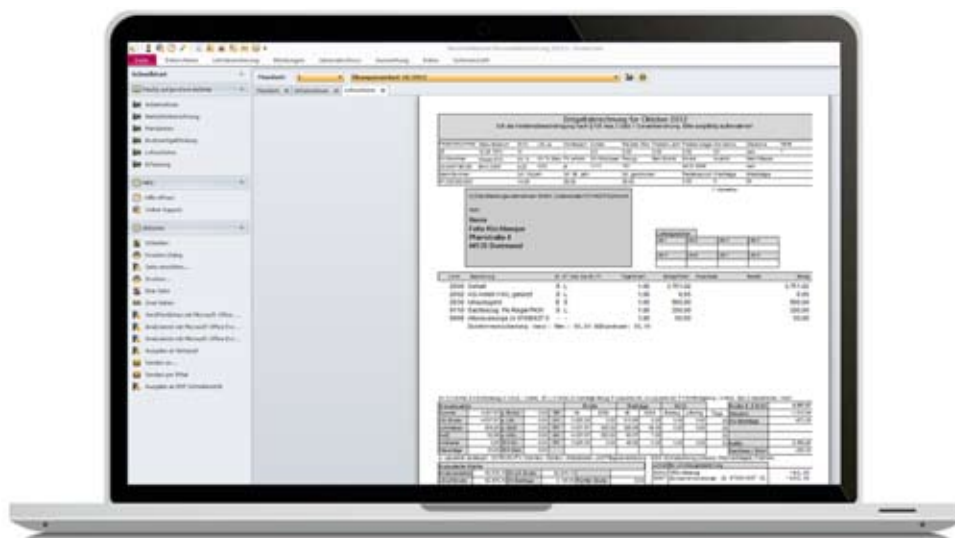

IHRE VORTEILE

- **Rechnen Sie jederzeit pünktlich und fehlerfrei Löhne, Gehälter, Auslagen und Reisekosten**

Mit integrierten Assistenten, Prüfläufen und Plausibilitätsprüfungen vermeiden Sie fehlerhafte Eingaben und Unstimmigkeiten in den Abrechnungsläufen. Diese können Sie per Mausclick ganz einfach korrigieren

- **Profitieren Sie von unseren Erfahrungen**

Sie profitieren von unseren Erfahrungen und unserem Know-How und erhalten eine der ausgereiftesten und modersten Lohnlösungen in Deutschland.

- **Branchenspezifische Tarifwerke und Gesetzesgrundlagen**

PersonalMaximal Payroll bildet die relevanten Tarifwerke und Gesetze in Deutschland ab. Sie erhalten unter anderem eine Lösung für Tarifwerke des Öffentlichen Diensts, des Gesundheitswesens, des Bauwesens oder den verschiedenen Dienstleistungsbranchen.

- **Vereinfachen Sie Ihre Abrechnung**

Rechnen Sie auch komplexe Lohnabrechnungsfälle (Altersteilzeit, Zuschläge, Kurzarbeit, Versorgungsbezüge, betriebliche Altersvorsorge, etc.) einfach und sicher ab.

- **Gehen Sie auf Nummer sicher bei elektronischen Meldungen**

Ihnen steht ein umfassendes elektronisches Meldeverfahren mit Lohnsteueranmeldungen und Lohnsteuerbescheinigungen, Beitragsnachweisen, DEÜV-Meldungen, Verdienstbescheinigungen, etc. zur Verfügung

- **Automatisieren Sie Ihr Meldewesen**

Ein Meldeassistent unterstützt Sie bei der

fristgerechten und fehlerfreien Absendung aller gesetzlich erforderlichen Meldungen.

- **Halten Sie stets alle gesetzlichen Vorschriften und eigenen Richtlinien ein**

Profitieren Sie von einer stets rechtzeitigen und fehlerfreien Umsetzung von gesetzlichen Anforderungen, zum Beispiel elektronischen Meldeverfahren wie ELStAM, europäischen Anpassungen wie SEPA oder geänderten Steuer- und Beitragssätzen.

- **Behalten Sie den Überblick**

Nutzen Sie bewährte Standardreports und Auswertungen für ein aussagekräftiges Controlling in all Ihren Abrechnungs- und Meldedaten.

Rechnen Sie Entgelte und Auslagen Ihrer Mitarbeiter. Gesetzlich aktuell, pünktlich, fehlerfrei.

Sie möchten:

- jederzeit pünktlich und fehlerfrei Löhne, Gehälter, Auslagen und Reisekosten abrechnen?
- sich Ihre Arbeit mit dem automatisierten Melde- und Bescheinigungswesen erleichtern?
- stets alle gesetzlichen Vorschriften und internen Richtlinien einhalten?

Gern helfen wir Ihnen hinsichtlich Ihrer individuellen Anforderungen, Unternehmensvorgaben und Prozesse.

Rufen Sie uns an oder schreiben Sie uns eine E-Mail und vereinbaren Sie einen persönlichen Präsentationstermin:

www.lebit.net

Tel.030/ 206 209 0

IM ÜBERBLICK

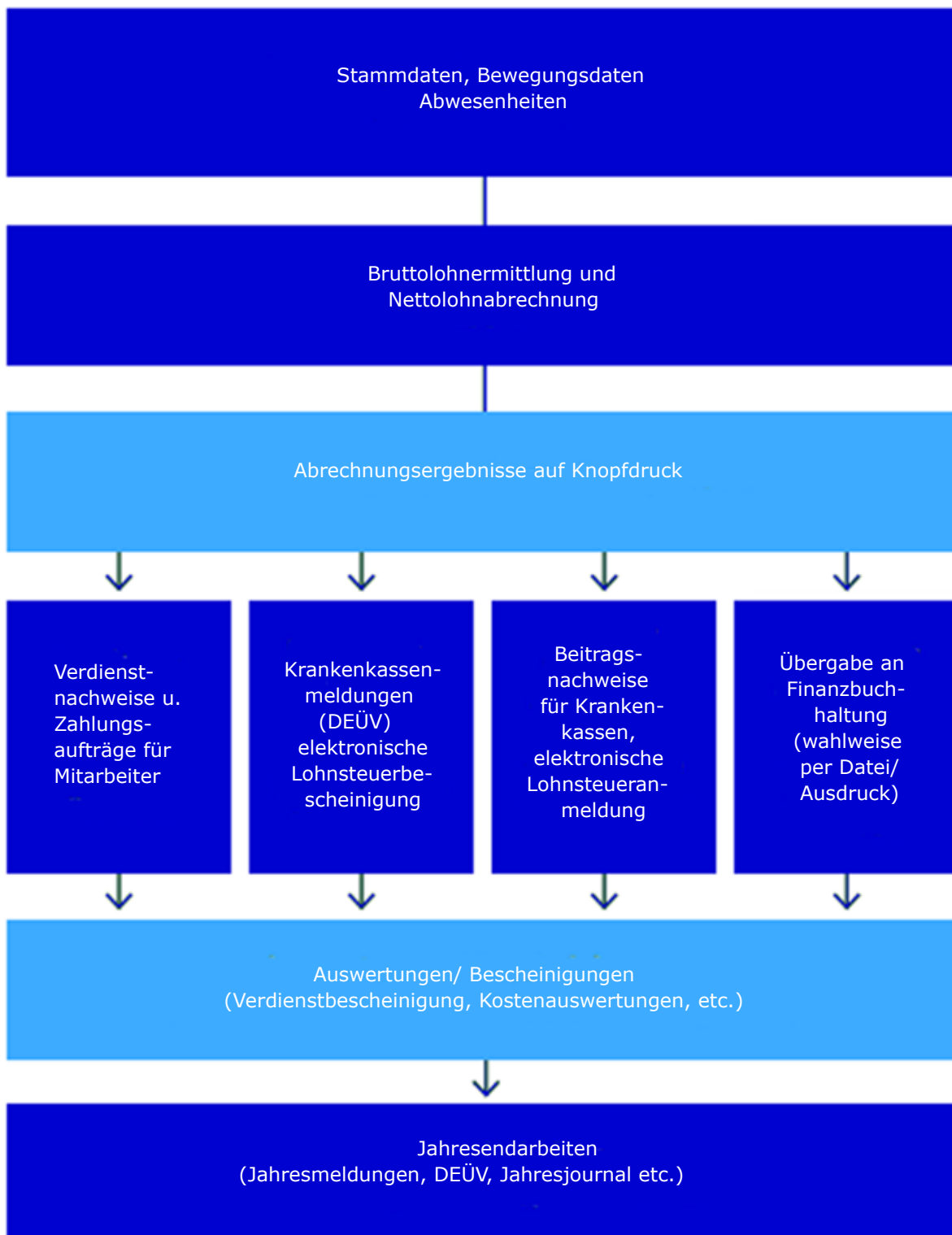

NEUE MÄRKTE

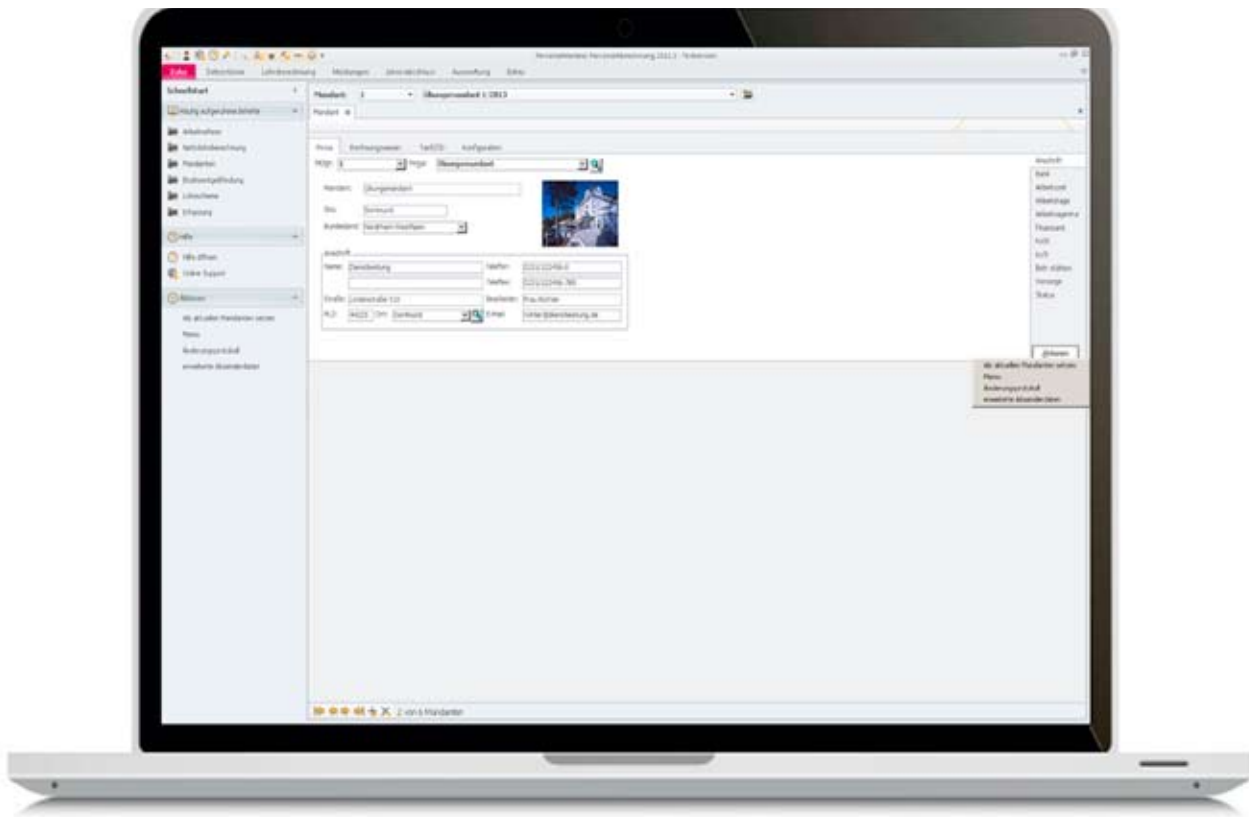

Sie wollen wachsen oder neue Märkte erschließen?
Sie planen Innovationen in Ihren Produkten?
Oder die Übernahme eines Wettbewerbers?
Exakte und pünktliche Abrechnungen,
ordnungsgemäße Meldungen sowie relevante
Personaldaten im Überblick sind dabei grundlegend
für eine funktionierende Organisation und die
Zufriedenheit Ihrer Mitarbeiter.

Mit Ihrer PersonalMaximal Payroll meistern Sie
diese Aufgaben zuverlässig und fehlerfrei. Die
Personalabrechnung von PersonalMaximal ist
gesetzlich stets topaktuell und ermöglicht Ihnen
einen zeitsparenden Abrechnungslauf - um
Ihnen mehr Zeit für Ihr Personalmanagement zu
geben.

UNSERE WELT



Unsere Welt verändert sich permanent. Einfache und effiziente Konzepte der Unternehmensorganisation helfen, diesen Wandel als Chance für die Entwicklung des eigenen Unternehmens zu nutzen. LeBit ist ein moderner Beratungsdienstleister, der mit diesem Anspruch Lösungen für die Umsetzung Ihrer Geschäftsmodelle erstellt.

Bei LeBit arbeiten Fachleute unterschiedlicher Gebiete eng miteinander zusammen - Consultants, Programmierer und Kaufleute. Die große Erfahrung unserer Mitarbeiter, ständig

aktualisiertes Know-how und moderne Tools bilden die Basis für die Unterstützung unserer Kunden. Dabei beachten wir nicht nur die aktuellen Anforderungen, sondern zeigen auch Perspektiven auf.

Unsere Dienstleistungen entlasten Ihr Unternehmen, damit Sie mehr Zeit für Ihr eigentliches Kerngeschäft haben. In Projekten begleitet Sie LeBit als kompetenter Lösungspartner von der Analyse und Strukturierung Ihres Business-Modells bis zur erfolgreichen Umsetzung.

PERSONALMAXIMAL

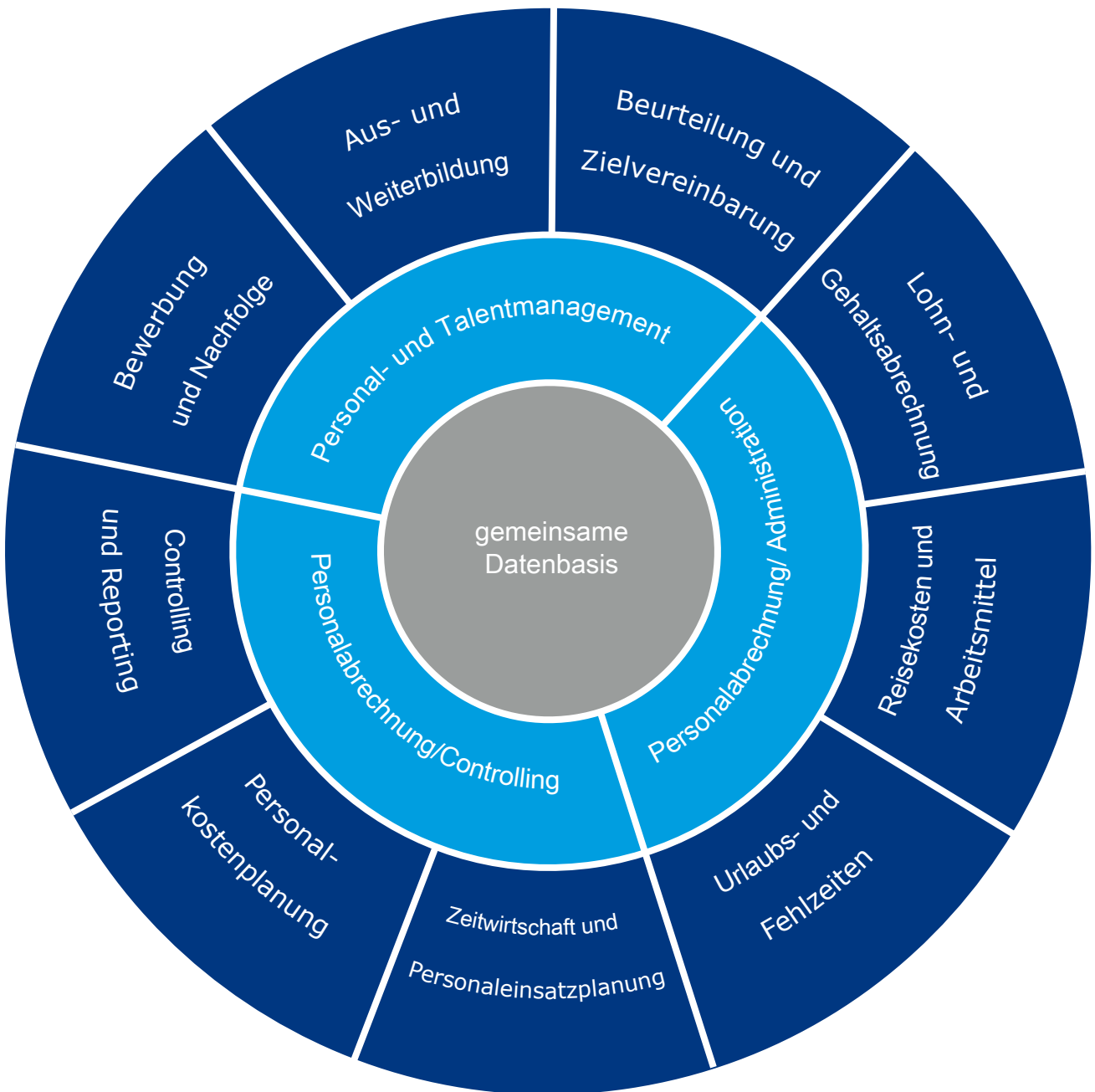

Call to Action

+49 (0)30 206 209 0



Microsoft Partner

Gold Enterprise Resource Planning
Silver Independent Software Vendor (ISV)

LeBit Software & Consult GmbH

Rotherstraße 22 | 10245 Berlin

Tel.: +49 (0)30 206 209 0

Fax: +49 (0)30 206 209 50

E-Mail lebit@lebit.net | Internet www.lebit.net